

VU pour être annexé à mon arrêté n° 74-53
 18 Oct 2018
 Le Maire,

MAIRIE DE MAGLAND
 24 JUL. 2018
 URBANISME

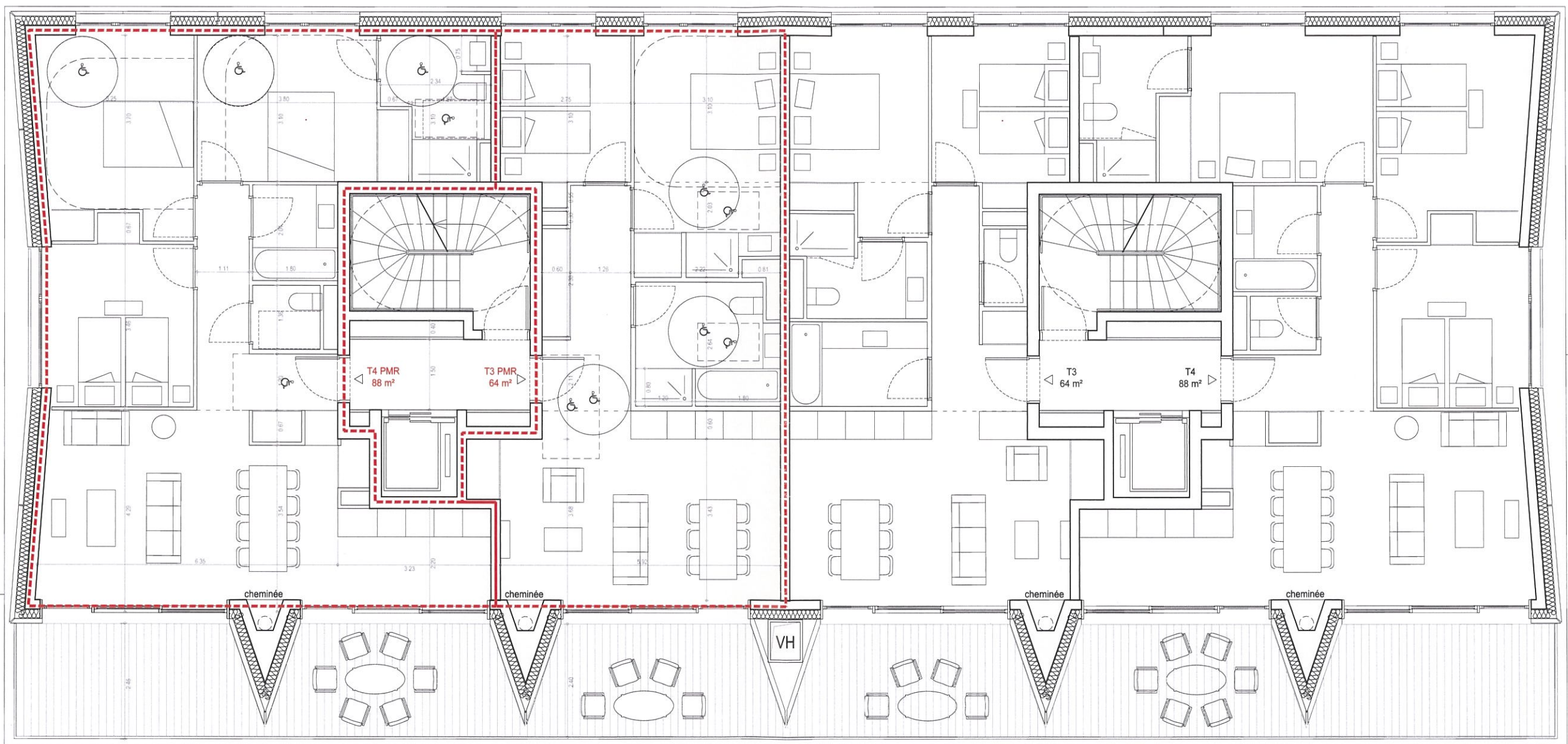

SDP : 332 m² x 0.9 = 299 m²
 Shab : 304 m²

1 T3 de 64 m²
 1 T3 PMR de 64 m²
 1 T4 de 88 m²
 1 T4 PMR de 88 m²
 Effectif : 20 + personnel

**ENSEMBLE HOTELIER
 FLAINE FRONT DE NEIGE EST**

MAGLAND 74300

PRE MICHALET

MAITRISE D'OUVRAGE **MGM**
 Allée du Parmelan - PAE de la Bouvard
 74370 METZ-TESSY

MAITRISE D'OEUVRE **R - ARCHITECTURE**
 145, rue de Belleville - 75 019 PARIS

**Bâtiment A
 R+1**

EMETTEUR
 ARCHI

PHASE
 PC

ECHELLE
 1/100ème

DATE DE L'INDICE
 13/07/2018

NUMERO
 -

INDICE
 A

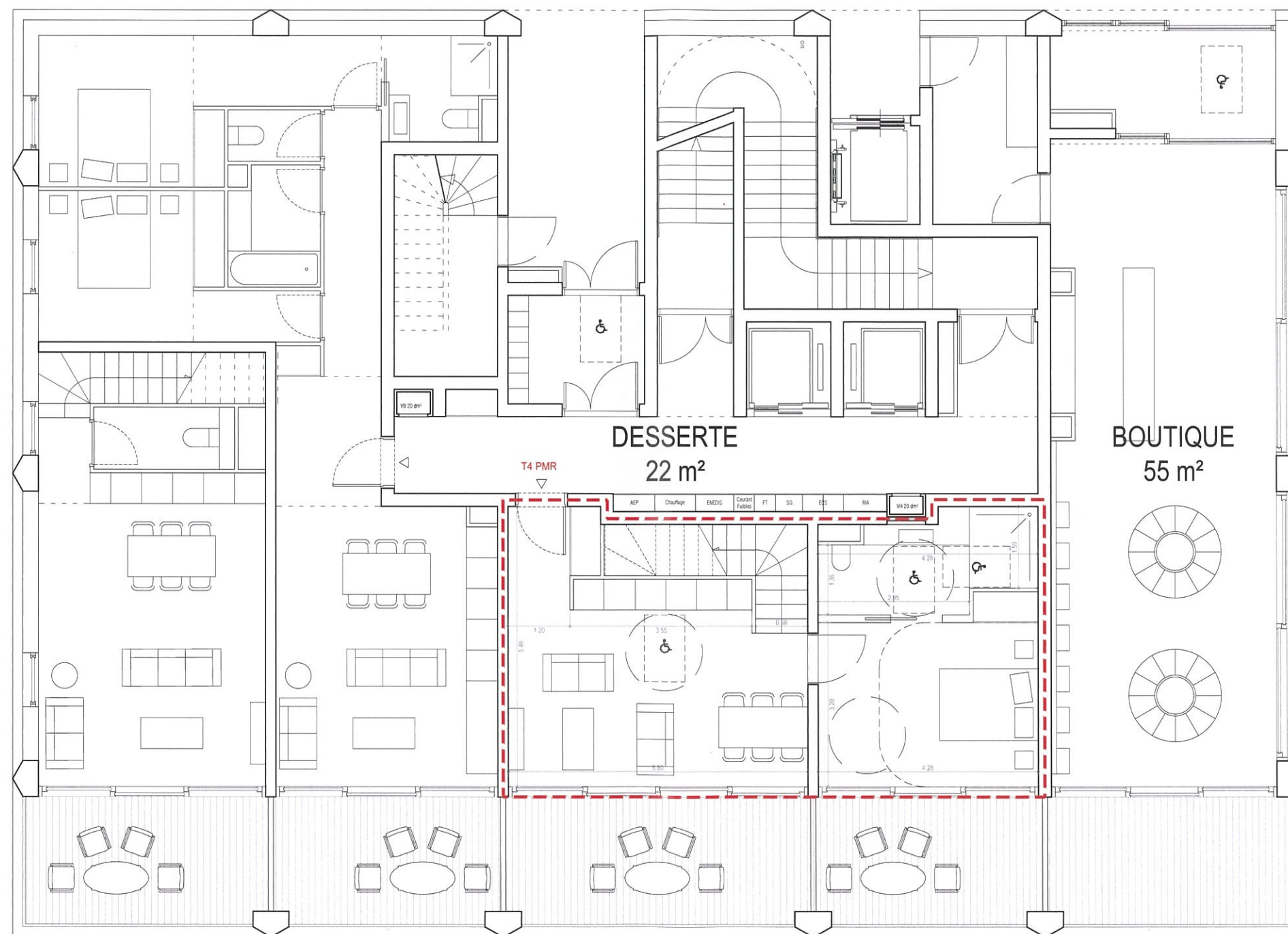

MAIRIE DE MAGLAND
24 JUL. 2018
URBANISME

VU pour être annexé à
mon arrêté n° 74159 *18/0010 (PL)*
18 OCT 2018
Le Maire,

**ENSEMBLE HOTELIER
FLAINE FRONT DE NEIGE EST**

MAGLAND 74300

PRE MICHALET

MAITRISE D'OUVRAGE **MGM**
Allée du Parmelan - PAE de la Bouvarde
74370 METZ-TESSY

MAITRISE D'OEUVRE **R - ARCHITECTURE**
145, rue de Belleville - 75 019 PARIS

**Bâtiment B
PLAN RDC**

EMETTEUR	PHASE	ECHELLE	DATE DE L'INDICE	NUMERO	INDICE
ARCHI	PC	1/100ème	10/07/2018	-	A

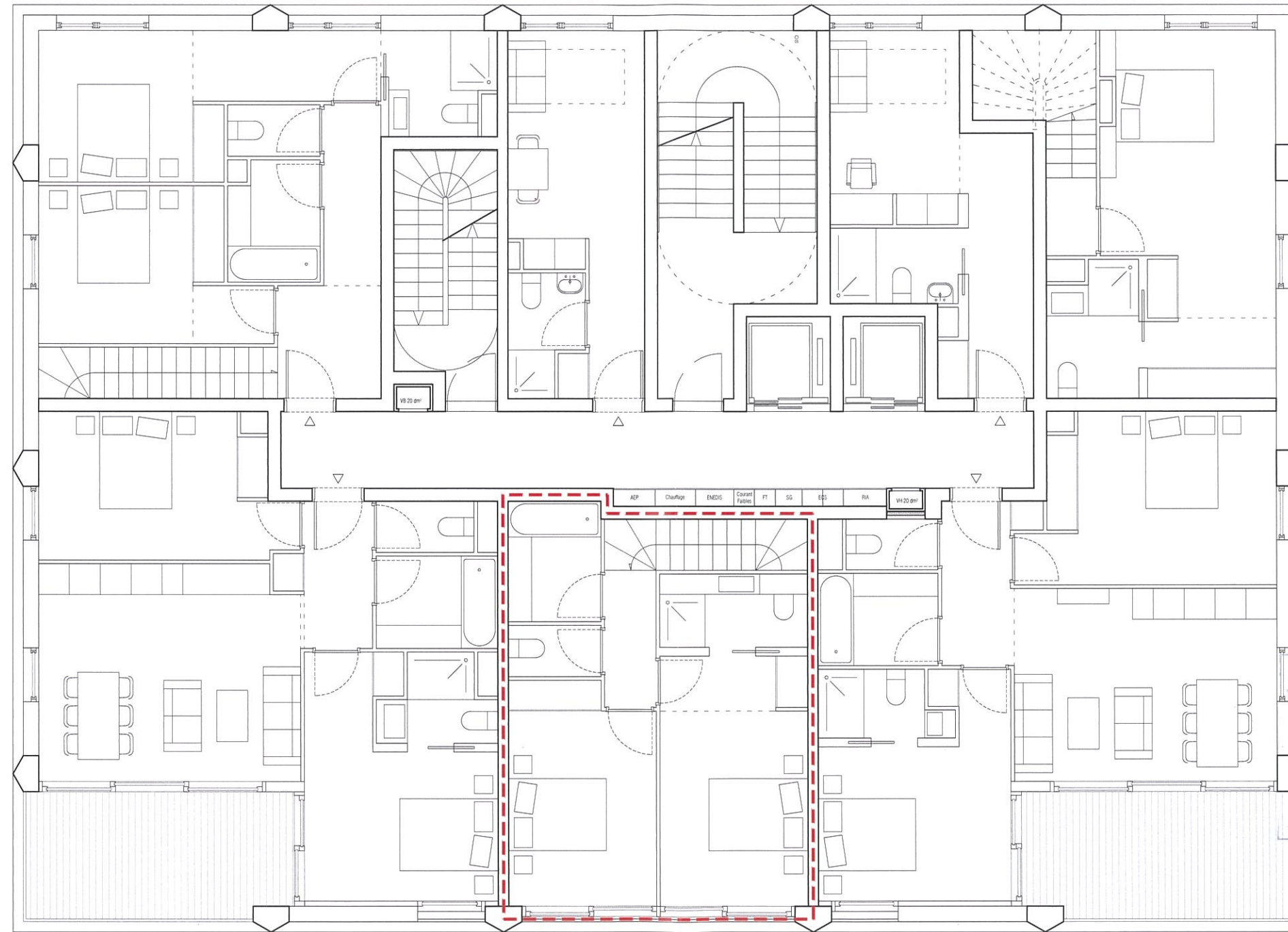

MAIRIE DE MAGLAND
24 JUL. 2018
URBANISME

VU pour être annexé à
mon arrêté n° 74159 (18/07/18)
18 OCT 2018
Le Maire,

**ENSEMBLE HOTELIER
FLAINE FRONT DE NEIGE EST**

MAGLAND 74300

PRE MICHALET

MAITRISE D'OUVRAGE **MGM**
Allée du Parmelan - PAE de la Bouvarde
74370 METZ-TESSY

MAITRISE D'OEUVRE **R - ARCHITECTURE**
145, rue de Belleville - 75 019 PARIS

**Bâtiment B
PLAN R+1**

EMETTEUR	PHASE	ECELLE	DATE DE L'INDICE	NUMERO	INDICE
ARCHI	PC	1/100ème	10/07/2018	-	A

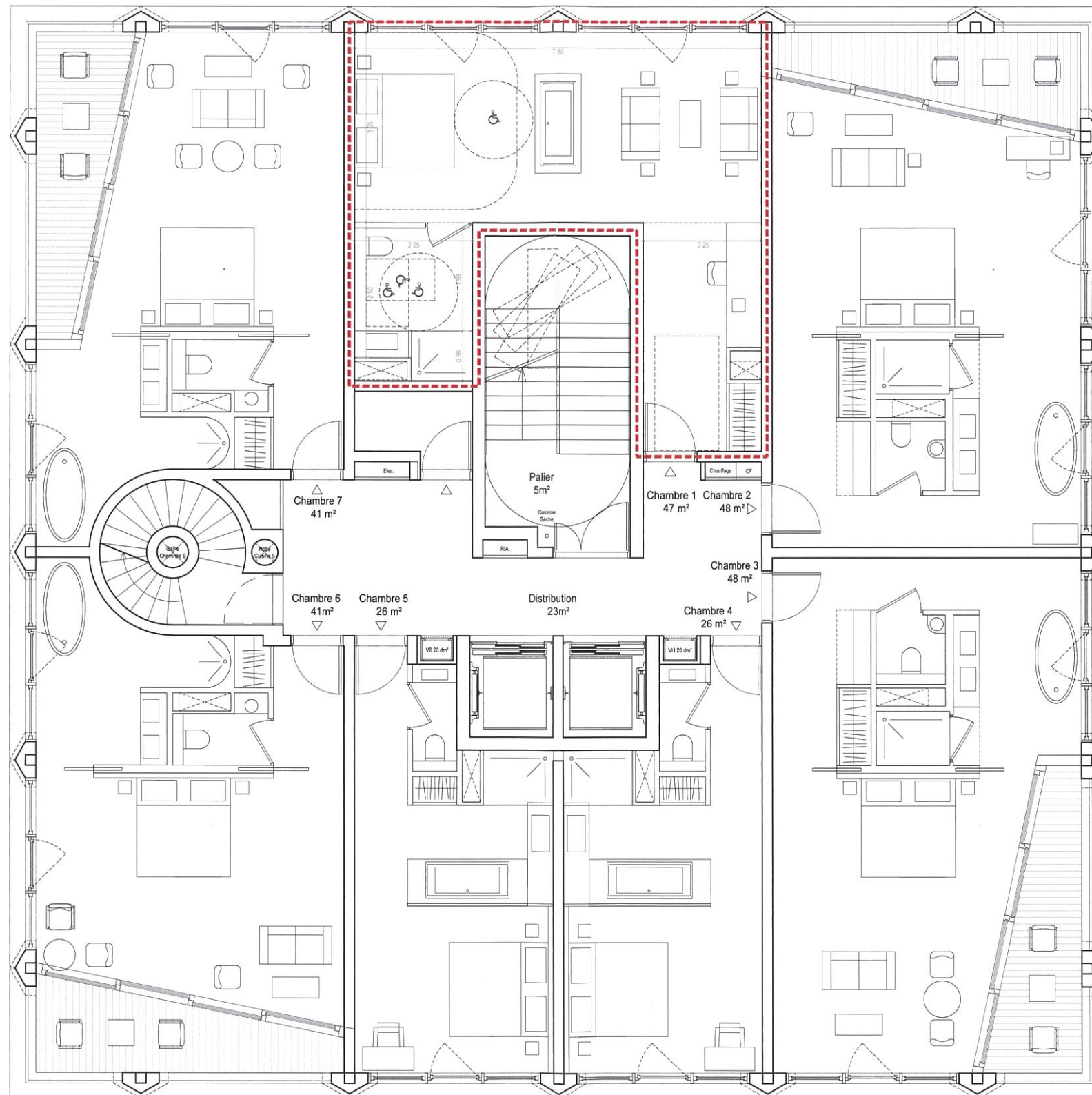

VU pour être annexé à mon arrêté n° 74159 *18/09/10 (PC)*
18 OCT 2018
 Le Maire,

MAIRIE DE MAGLAND
 24 JUL. 2013
 URBANISME

Plan type niveaux courant
 SDP : 313m² x 0,9 = 282m²
 Shab : 276m²
 7 chambres :
 - 1 chambre "pmr" de 47m²
 - 2 chambres "standard" de 26m²
 - 2 chambres "confort" de 41m²
 - 2 chambres "confort +" de 48m²
 Effectif : 14 + personnel

**ENSEMBLE HOTELIER
 FLAINE FRONT DE NEIGE EST**

MAGLAND 74300

PRE MICHALET

MAITRISE D'OUVRAGE **MGM**
 Allée du Parmelan - PAE de la Bouvarde
 74370 METZ-TESSY

MAITRISE D'OEUVRE **R - ARCHITECTURE**
 145, rue de Belleville - 75 019 PARIS

Bâtiment S
 ETAGE PMR - R+4 à R+5

EMETTEUR
 ARCHI

PHASE
 PC

ECHELLE
 1/100ème

DATE DE L'INDICE
 10/07/2017

NUMERO
 -

INDICE
 A

