

CONSTRUCTION D'UN ENSEMBLE HOTELIER FLAINE FRONT DE NEIGE EST  
FLAINE (74300)

MAÎTRISE D'OUVRAGE

MGM CONSTRUCTEUR

Allée du Parnelan  
BP 20059 - Meiz Tessey  
74373 PRIGNY CEDEX  
tel : 04 50 78 40 80  
mail : dg@mgm-groupe.com

BUREAU DE CONTROLE : SOCOTEC ANNECY  
16 Route du Nantray 74960 Cran Gevrier  
tel : 04 50 52 21 34  
mail : flaven.vreog@socotec.com

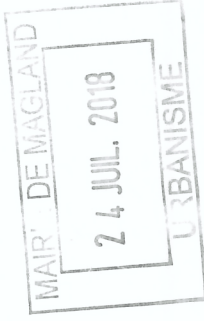

SAS MCM  
Allée du Parnelan  
ZAC de la Bourgade-EP 20059  
74373 PRIGNY CEDEX  
N° Siret 331 735 266 00263

MAÎTRISE D'OEUVRE

ARCHITECTE : R ARCHITECTURE

145, rue de Belleville 75019 PARIS  
tel : 01 55 28 88 30  
mail : fbn@r-architecture.com

BET FLUIDES THERMIQUE : ALPES FLUIDES

151 rue Cassin 73200 ALBERTVILLE  
tel : 04 79 10 06 09  
mail : am@alpes-fluides.fr

SARL RELIER ARCHITECTURE

145, RUE DE BELLEVILLE 75019 PARIS  
BUREAU 53201 55 28 88 30  
521 000 016 rue Pasteur - ANGERS  
AGENCE@RELIERARCHITECTURE.COM

BET ENVIRONNEMENT : SAGE ENVIRONNEMENT

12 avenue du Pré de Chailles P.A.E des Glaisins 74940 ANNECY-LE-VIEUX  
tel : 04 50 64 06 14  
mail : rochard.fontaine@sage-environnement.fr

BET STRUCTURE : SECOBA CHAMBERY

30 allée Albert Sylvestre 73000 CHAMBERY  
tel : 04 79 68 27 60  
mail : laurent.bercock@secoba.fr



MESURES COMPENSATOIRES

1	2	3	4
<b>DESENFUMAGE DES CIRCULATIONS</b> Desenfumage mécanique des circulations pour laquelle la règle des 10 m est respectée bien que non obligatoire réglementairement	<b>COLONNE SECHE</b> Généralisation des colonnes sèches à l'ensemble de l'ERP Type O, X, N et M	<b>FACADES</b> Toutes les façades de l'ERP respectant la règle du C+D	<b>SORTIES</b> RDC Haut: 4UP exigées / 11UP prévues / +175% RDC Bas: 8UP exigées / 15UP prévues / +87% R: 1: 3UP exigées / 10UP prévues / +100% R: 2: 4UP exigées / 8UP prévues / +100%
<b>ASCENSEURS</b> 3 ascenseurs prioritaires: 1 pour le Bâtiment S 1 pour le Bâtiment B 1 pour le Parking	<b>MOYENS D'EXTINCTION</b> Installation de RIA DN 19/6 aux abords des deux escaliers principaux	<b>SSI</b> SSI de catégorie A étendue à l'ensemble de l'ERP O, X, N et M	

LEGENDE

**C.F. 1/2h** [Symbol] **AIR NEUF DE DESENFUMAGE** [Symbol]

**C.F. 1h** [Symbol] **EXTRACTION COLONNE SECHE** [Symbol]

**S.F./C.F. 2h** [Symbol] **DESENFUMAGE COLONNE SECHE** [Symbol]

**S.F./C.F. 1h/1/2** [Symbol] **EXTINCTEUR** [Symbol]

**LIMITE COMPARTIMENT** [Symbol] **DETECTEUR INCENDIE** [Symbol]

**ACCES POMPIER** [Symbol] **RIA DN 19/6** [Symbol]

**DEGAGEMENT OBLIGATOIRE** [Symbol] **distance à parcourir vers extérieur** [Symbol]

**CIRCULATIONS VERTICALES** [Symbol] **BAC A SABLE 100L** [Symbol]

**SORTIES DE SECOURS** [Symbol] **2 UP** [Symbol]

**PORTE** [Symbol] **P-C.F. 1/2h** [Symbol]

**COUPE-FEU** [Symbol] **P-P.F. 1/2h** [Symbol]

**PARE-FLAMME** [Symbol] **LOCAUX SOMMEIL** [Symbol]

**LOCAUX** [Symbol] **LOCAUX A RISQUE** [Symbol]

**ERP TYPE R** [Symbol] **ISOLE** [Symbol]

NOTA

**SYSTEME DE SECURITE INCENDIE A CATEGORIE A**  
TYPE : O.N.X.M.R.P.S  
3ème CATEGORIE

**DEGRE DE STABILITE AU FEU** exigé pour la structure du bâtiment

**DIMENSION DES PORTES**  
CHAMBRE ET APPART  
portes palières 80/204 cm PF avec ferme porte  
portes linter CF 1130 - portes gainées et placards techniques coupe feu  
portes linter CF 1130 - portes gainées et placards techniques coupe feu  
portes linter CF 2h - 1/2 h

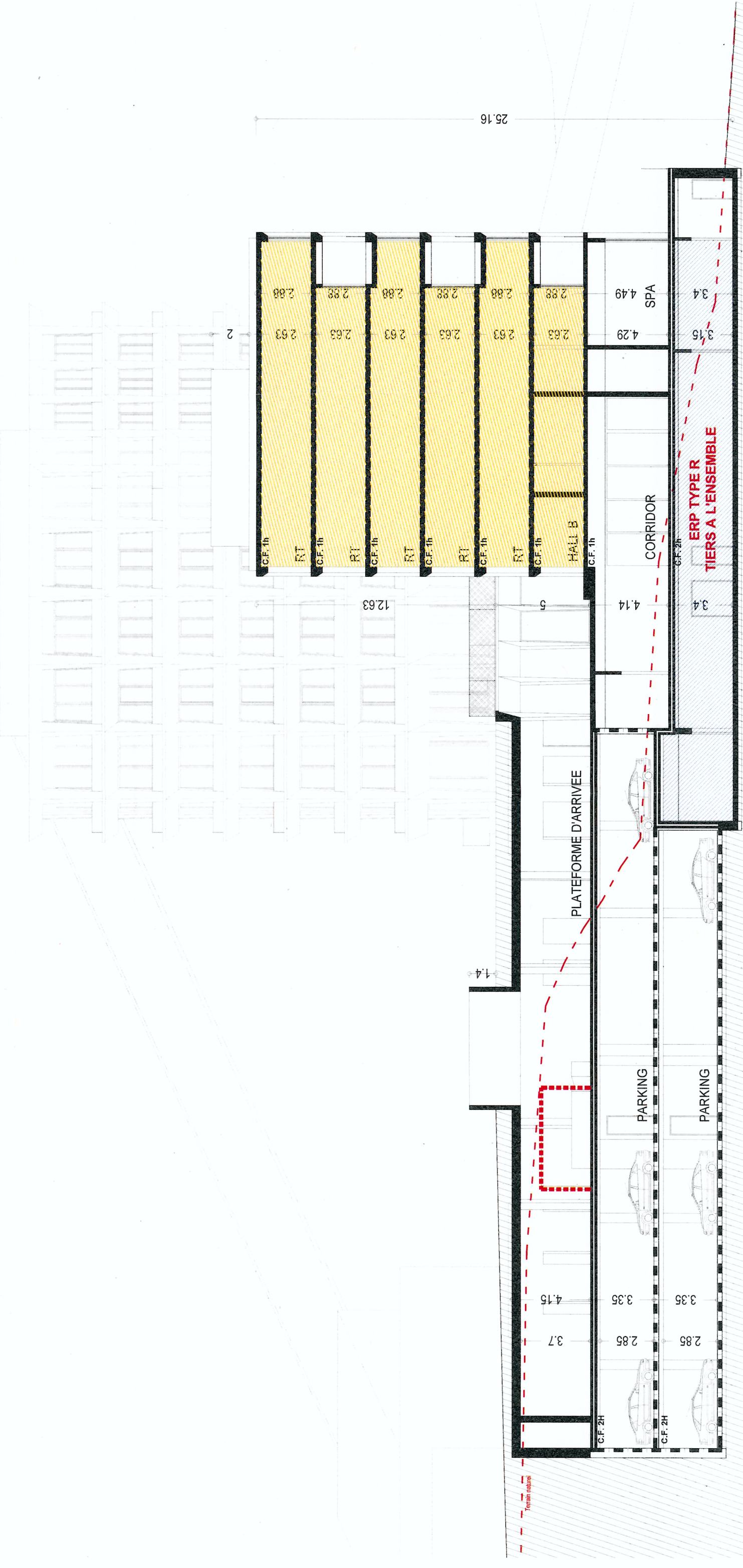

BÂTIMENT B

FRONT DE NEIGE

13 juillet 2018

ARCHI	FDN	PC	CP	1/200	A	PC40.P
EMETTEUR	PROJET	PHASE	TYPE	ECHELLE	INDICE	N° DE SERIE